

ELEWACJA WSCHODNIA

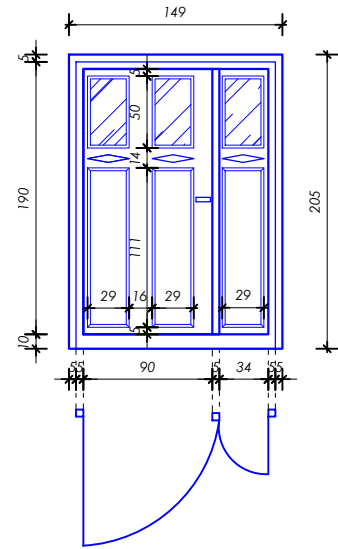

PROJEKTOWANE DRZWI
WEJŚCIOWE DO CZĘŚCI
MIESZKALNEJ
skala 1:50

zadaszenie wejścia głównego do cz. mieszkalnej -
daszek na wys. o wysięgu 1,0m
daszek szklany-ze szkła hartowanego
na linkach i kotwach mocowanych do elewacji

wymiana pokrycia dachowego
zgodnie z zestawieniem warst rys. A5

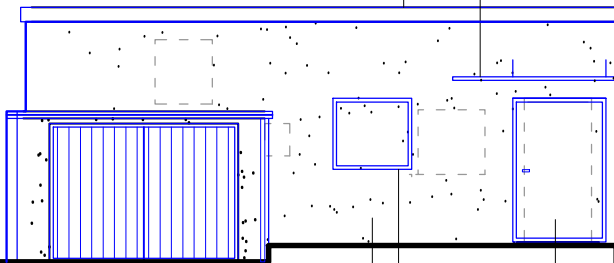

ocieplenie elewacji dobudwki
wraz z wzmianą bramy garażowej

zmiana lokalizacji otworu okiennego;
wymiana stolarki okiennej

poszerzenie otworu drzwiowego i wymiana
stolarki drzwiowej

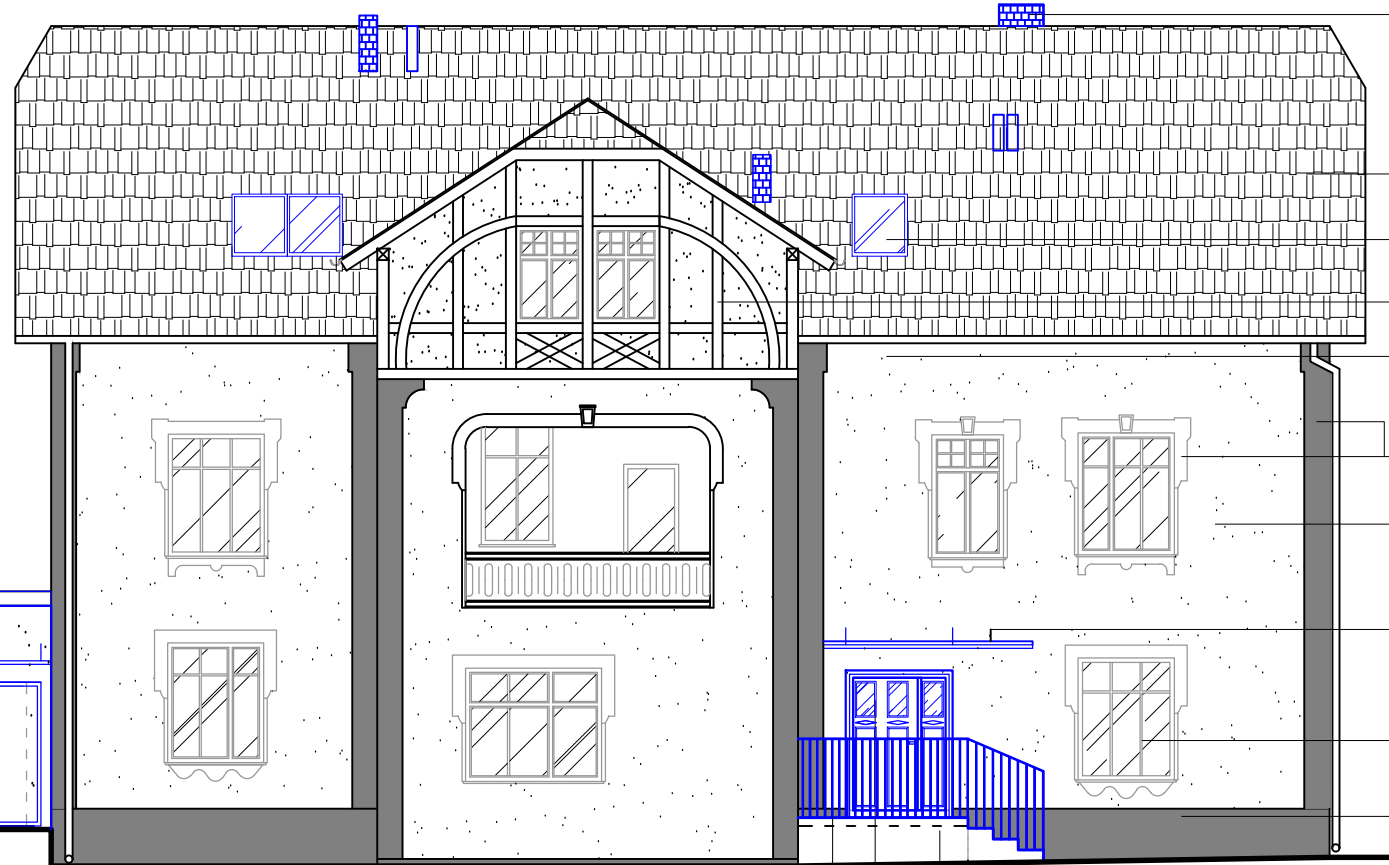

nowy komin wykończyć łupkiem w kolorze
ceglasto-czerwonym

dachówka istniejąca w kolorze ceglasto-czerwonym

konstrukcja i pokrycie dachowe bez zmian
okna dachowe dostosować do rozstawu krokwi

elementy dekoracyjne elewacji-
mur pruski bez zmian - do zachowania

rynny i rury spustowe bez zmian-
do zachowania

detal zgodnie z zaleceniami konserwatorskimi:
w kolorze złamanej bieli np. wzornik KEIM 9317

tynk cementowo - wapienny - bez zmian;
kolorystyka elewacji zgodnie z zaleceniami konserwatorskimi:
na bazie farb mineralnych
w kolorze naturalnego tynku np. wzornik KEIM 9314

zadaszenie wejścia głównego do cz. mieszkalnej -
daszek na wys. o wysięgu 1,0m
daszek szklany-ze szkła hartowanego
na linkach i kotwach mocowanych do elewacji

stolarka okienna w kolorze białym
- bez zmian

detal zgodnie z zaleceniami konserwatorskimi:
w kolorze złamanej bieli np. wzornik KEIM 9317

projektowane schody zewnętrzne

wymiana stolarki drzwiowej na drewnianą
w konstrukcji ramowo-płycinowej w podziałach
historycznych o symetrycznych skrzydłach
zgodnie z zaleceniami konserwatorskimi;
wymiary drzwi zgodne z wymaganiami p.poż..

projektowana balustrada
z elementów stalowych
na wys.1,10m

elementy projektowane
zamurowania (np.cega pełna)

 <div>BADURA BUREAU PROJEKTOWE mgr inż. Michał Badura, Adres: Sołec 42C, 48-210 Biała, Tel. +48 668626844, badura.biuo.projektowe@gmail.com</div>	
ARCHITEKTURA Projektował: mgr inż. arch. Joanna Jureczko nr upr. 01/OPOKK/2021	PODPIS
ARCHITEKTURA Sprawdził: mgr inż. arch. Grzegorz Janik nr upr. 06/OPOKK/2009	PODPIS
Nazwa rysunku: PRZEKRÓJ A-A	Skala: 1:100
PROJEKT ARCHITEKTONICZNO-BUDOWLANY	Numer rys.: A-9
Nazwa obiektu budowlanego: Przebudowa budynku mieszkalnego wielolokalowego	Data: 10.10.2023
Lokalizacja : ul. Św. Walentego 30, 48-220 Łącznik, dz. nr 462/104	
Inwestor : Gmina Biała, ul. Rynek 10, 48-210 Biała	